



PROMOTORES DO PROJECTO:

- ▶ Terras Dentro - Associação para o Desenvolvimento Integrado de Micro-Regiões Rurais;
- ▶ ESDIME - Agência para o Desenvolvimento Local no Alentejo Sudoeste, CRL;
- ▶ CEDECO - Centro de Desarrollo Comarcal de Tentúdia;
- ▶ ADERCO - Asociación para el Desarrollo Rural de la Comarca de Olivenza.



OS TERRITÓRIOS:



ZONA DE INTERVENÇÃO - ESDIME



ZONAS DE INTERVENÇÃO - CEDECO e ADERCO



- ▶ **MUNICÍPIOS CEDECO:**
- Bienvenida, Fuente de Cantos, Montemolin, Monesterio, Calera de León e Fuentes de León;
- ▶ **MUNICÍPIOS ADERCO:**
- Alconchel, Almendral, Barcarrota, Cheles, Higuera de Vargas, Nogales, Olivenza, Táliga, Torre de Miguel Sesmero, Valverde de Leganés e Villanueva de Fresno.

FINANCIADO:

- ▶ PIC Leader+
Vector 2 - Cooperação Transnacional



Ministério da
Agricultura,
Desenvolvimento
Rural e Pescas



JUNTA DA EXTREMADURA



FEOGA - Orientação

ENQUADRAMENTO:

- ▶ Turismo um bem social;
- ▶ O direito ao ócio e lazer consignado nos princípios de igualdade dos direitos e oportunidades e da não discriminação;
- ▶ 3,5 milhões de pessoas portadoras de deficiência em Espanha e 1,5 milhões em Portugal (Europa 50 milhões);
- ▶ Recomendações da União Europeia aos Estados Membros na melhoria das acessibilidades turísticas;
- ▶ Elevada percentagem da oferta turística não acessível;
- ▶ Potencialidades turísticas dos territórios.

O PROJECTO:

- ▶ Criação e dinamização de uma rota turística transnacional que contemple as necessidades de todos os turistas (inclusivamente os com incapacidade) permitindo a descoberta das regiões Alentejo e Extremadura Espanhola.

OBJECTIVOS:

- ▶ Promover a igualdade de oportunidades e favorecer a integração social de públicos com mobilidade reduzida através da actividade turística;
- ▶ Ampliar e diversificar a oferta turística dos territórios explorando novos nichos de mercado;
- ▶ Promover turisticamente os territórios;
- ▶ Sensibilizar e formar os agentes turísticos e comunidades locais na área da acessibilidade e do turismo acessível;
- ▶ Estruturar um projecto modelo, aplicável e transferível para outra região do país ou da Europa.

ACÇÕES DO PROJECTO:

Fase preparatória

- ✘ compilação de informação técnica, legislação, dados estatísticos, etc.;
- ✘ pesquisa de potenciais parceiros;
- ✘ criação de base de dados de entidades com resposta social na área da deficiência e actualização da base de dados dos recursos turísticos;
- ✘ levantamento das necessidades das pessoas com percepção e mobilidade reduzida.

Análise de acessibilidades

- ✘ estudo de diagnóstico - inventário das barreiras e recomendações de alterações;
- ✘ apresentação dos resultados com os actores locais.

ACCÕES DO PROJECTO (cont.):

Planificação da rota

- ✘ Identificação dos locais que integrarão a rota;
- ✘ Realização das adaptações aos locais por forma a torná-los acessíveis (restaurantes, alojamentos, monumentos, museus, etc.);
- ✘ Planificação e adaptação de actividades lúdicas.

Formação e Sensibilização

- ✘ Formação dos empresários turísticos seleccionados para integrar a rota;
- ✘ Formação de técnicos de turismo;
- ✘ Formação de pessoal dos gabinetes técnicos das autarquias;
- ✘ Acções de sensibilização para a comunidade (programas de rádio, palestras nas escolas, acção desportiva, entre outros).

ACCÕES DO PROJECTO (cont.):

Promoção e divulgação

- ✘ Edição do roteiro trilingue;
- ✘ Página Web;
- ✘ Divulgação da rota junto dos órgãos de comunicação social;
- ✘ Apresentações públicas do projecto e do produto;
- ✘ Registo da marca "Rotas sem Barreiras";
- ✘ Edição de um caderno de requisitos para a acessibilidade em alojamentos e restaurantes;
- ✘ Participação em encontros e seminários sobre a temática.

Experimentação e validação da rota

- ✘ Acção de lançamento nos 4 territórios com os parceiros do projecto;

Co-avaliação da experiência e continuidade do projecto

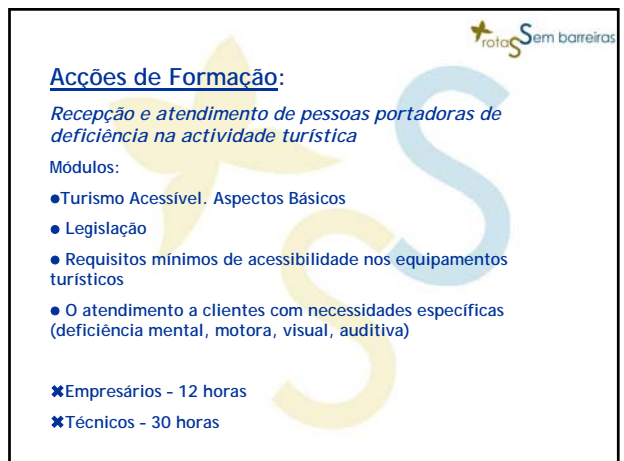
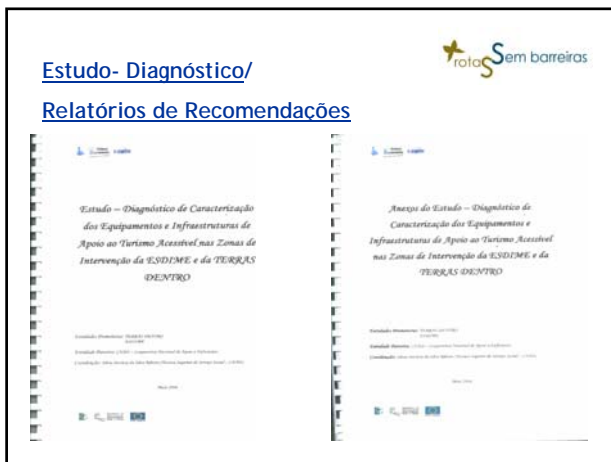



OS NOSSOS CONTACTOS:



TERRAS DENTRO
desenvolvimento integral

WWW.TERRASDENTRO.PT

Rua Rossio do Pinheiro
7090-049 Alcáçovas
Portugal
Tel: +351 266 948070
Fax: + 351 266 948071
E-mail:atd@terrasdentro.pt



TENTUDIA
CENTRO DE DESARROLLO COMUNITARIO

WWW.TENTUDIA.COM

Avdº. De Portugal, 29
06260 Monesterio
Badajoz - Espanha
Tel: +34 924 517 193
Fax: +34 924 517 169
E-mail: correo@tentudia.com



ADERCO
Asociación de Usuarios de la Comunidad de Badajoz

WWW.ADERCOCEIPREX.COM

Paseo de Hernán Cortés s/n,
06100 Olivenza
Badajoz- Espanha
Tel/Fax: +34 924 492 803
E-mail:aderco@telefonica.net



ESDIME

WWW.ESDIME.PT

Rua do Engenho nº 10
7600-337 Messejana
Portugal
Tel: +351 284 650 000
Fax:+351 284 655 274
E-mail:esdime@esdime.pt